Avril :
le mois de l'autisme à Mayenne

« comprendre pour construire ensemble une société inclusive »

AGITATO CENTRE SOCIAL

MAYENNE communauté

cocci' BLEUE

ars Agence Régionale de Santé Pays de la Loire

LA MAYENNE LE DÉPARTEMENT

l'Assurance Maladie

du 4 au 8 avril

EXPOSITION

Ensemble pour être heureux

L'association Cocci'Bleue présente les services proposés aux enfants autistes et à leurs familles en Mayenne.

En présence de membres de l'association Cocci'Bleue :
Lundi 4 avril
de 9h à 11h
Vendredi 8 avril
de 16h à 18h

GRATUIT

Lieu :
AGITATO
44 Place Gambetta
53 100 Mayenne
02.43.04.22.93

du 11 au 15 avril

EXPOSITION

Les particularités sensorielles de l'autisme

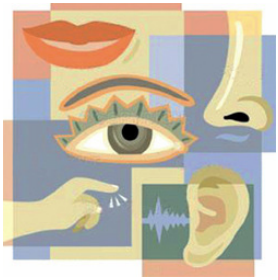

Le fonctionnement sensoriel des personnes autistes et les pistes pour les aider au quotidien.

En présence de membres de l'association Cocci'Bleue :
Lundi 11 avril
de 9h à 11h
Vendredi 15 avril
de 16h à 18h

GRATUIT

Lieu :
AGITATO
44 Place Gambetta
53 100 Mayenne
02.43.04.22.93

du 18 au 22 avril

EXPOSITION

Les adaptations scolaires

Présentation d'outils favorisant les apprentissages des personnes autistes et facilitant l'inclusion scolaire

En présence de membres de l'association Cocci'Bleue :
Lundi 18 avril
de 9h à 11h
Vendredi 22 avril
de 16h à 18h

GRATUIT

Lieu :
AGITATO
44 Place Gambetta
53 100 Mayenne
02.43.04.22.93

Mardi 19 avril 20h00

CINÉ-DÉBAT

Quelque chose en plus

En présence de la réalisatrice Sophie ROBERT, des représentants des associations Cocci'Bleue et Autisme Mayenne ainsi que des professionnels intervenants auprès d'enfants autistes en Mayenne.

Tarif : 4 €

Lieu :

Cinéma le Vox
16bis Place Juhel
53 100 Mayenne

02.43.04.10.79

du 25 au 29 avril

EXPOSITION

Pour vivre autrement

L'association Autisme Mayenne présente les services proposés aux enfants autistes et à leurs familles en Mayenne.

En présence de membres de l'association Autisme Mayenne :
Lundi 25 avril
de 9h à 11h
Vendredi 29 avril
de 16h à 18h

Gratuit

Lieu :

AGITATO
44 Place Gambetta
53 100 Mayenne

02.43.04.22.93

Mardi 26 avril 20h00

CONFÉRENCE

Parents atypiques

Cette conférence abordera de nombreux sujets tels que : les premiers signes de l'autisme, le diagnostic, le droit à l'école, etc.

Animée par Virginie LAFORCADE,
maman d'un enfant autiste et présidente de l'association Cocci'Bleue

Gratuit

Lieu :

Théâtre Municipal
Place Juhel
53 100 Mayenne

RENSEIGNEMENTS

Centre Social AGITATO

44 Place Gambetta
53 100 Mayenne

02.43.04.22.93

contact@agitato-centre-social.org

Association COCCI'BLEUE

4 rue de la caillerie
53960 Bonchamp-les-Laval

coccibleue53@laposte.net
www.coccibleue.fr